

INNOMED news

Die aktuellsten Informationen für AnwenderInnen der Innomed Softwarelösungen

Editorial



Sehr geehrte Kundinnen
und Kunden!
Liebe Leserinnen und Leser!

Sicherheit und Stabilität!
Diesen Maximen streben wir nicht
nur bei unseren Softwareprodukten
zu, sondern auch in unserer Firma!

In den letzten Monaten fegte ein Orkansturm durch die Arztsoftware-Branche und löste eine noch nie dagewesene Umsteigerflut aus. Viele dieser langjährigen Arzt-EDV-Anwender, die verunsichert Schutz suchten, haben nun im sicheren INNOMED-Hafen angelegt. Wir freuen uns über deren Kurswechsel und sehen uns in unserer Arbeit bestätigt.

Nächstes Jahr feiern wir 20 Jahre INNOMED – in dieser langen Zeit konnten wir viele Erfahrungen sammeln und an unsere Kunden weitergeben – vieles haben wir von unseren Anwendern gelernt, was sich natürlich in den INNOMED-Softwarelösungen wieder findet und unsere Produkte zu den meistgekauften in Österreich gemacht hat – dafür möchten wir uns bedanken!

Weiter gestärkt durch viele neue Anwender werden wir das Jahr 2009 als eines der erfolgreichsten Jahre in unsere Firmengeschichte eintragen können. Wir werden Ihnen auch weiterhin mit Kompetenz und Know-how zur Seite stehen!

Gerhard Stimac, Geschäftsführer
Volker Maurer, Geschäftsführer

**€ 300,- Prämie
für Sie!**

Empfehlen Sie uns weiter und
kassieren Sie Ihre Werbepremie.
Tel. 02236/8000

Neue medizinische Softwarefunktionen bei INNOMED



Schon seit Beginn unserer Firmengeschichte lag der Schwerpunkt bei der Entwicklung unserer Produkte im medizinischen Bereich. Wir wollen Ihnen neben den notwendigen administrativen Funktionen auch Werkzeuge in die Hand geben, die Ihnen die Arbeit in der täglichen medizinischen Praxis erleichtern.

Bedingt durch die aufwändigen Entwicklungen im Bereich der e-Card ist dieser Schwerpunkt in letzter Zeit leider etwas ins Hintertreffen geraten. Deshalb freut es uns besonders, Ihnen mitteilen zu können, dass wir in den letzten Monaten wiederum einen **medizinischen Programmschwerpunkt** bei der Entwicklung gesetzt haben. **Funktionsverbesserungen** im Bereich Befundblatt-Eingabe, in der Medikamentenverordnung und in der Kartei sind dabei entstanden.

Das Befundblatt hat z.B. eine neue Funktion „**Befundungsverlauf**“ bekommen, mit der Sie gezielt die Eingaben eines Feldes verfolgen und übernehmen können. Neue Gestaltungsmöglichkeiten ermöglichen die Berechnung von sog. „**Scores**“ mit der Sie eine individuelle Patientenbetreuung realisieren können. In der Medikamentenverordnung können Sie nun nachträglich jede gefilterte Ansicht (die um die Möglichkeit eines **Textfilters** erweitert wurde) auf Interaktion prüfen. Weiters haben wir den lang gehegten Wunsch nach einem Suchtgift-Rezept mit ausgeschrieben Zahlen umgesetzt.

Aber auch im Bereich Abrechnung und e-Card waren wir nicht untätig: Die **Anpassung der Abrechnungsliste** an den

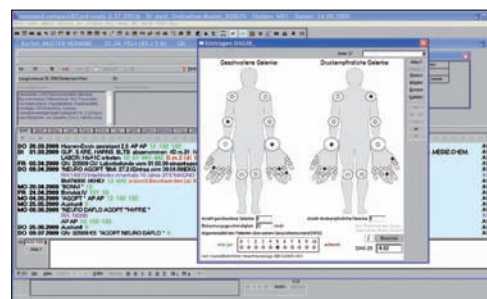

Konsultationsvergleich und neue Filter ermöglichen Ihnen eine bessere Kontrolle über die Abrechnung. Die **elektronische Arbeitsunfähigkeitsmeldung** wurde komplett überarbeitet und steht bei bereits über **1000 Kunden im Einsatz**. Das Redesign der e-Card-Einbindung im Frühjahr dieses Jahres, das bei Ihnen auf ein gutes Echo gestoßen ist, ist nun mit einem neu gestalteten Wardialog abgeschlossen. Der neue „**e-Card-Automatik-Modus**“ hat sich in der Praxis bewährt und spart Ihnen **ca. 300 Mausclicks pro Tag**.

Nahezu alle Eingabedialoge sind nun dynamisch in punkto Größe und Position an die individuellen Bedürfnisse je Arbeitsplatz anpassbar, Benutzer von zwei Monitoren je Arbeitsplatz werden sich sicher über die verbesserte Unterstützung dieser Arbeitsweise freuen.

Zahlreiche neue Schnittstellen zu EKG-, Spirometrie- und HNO-Geräten vervollständigen unsere Entwicklung in diesem Jahr. Eine vollständige Liste der eingebundenen Geräte können Sie auf unserer Internetseite abrufen.

Wir hoffen, dass auch für Sie speziell das eine oder andere neue Feature von Interesse sein wird. Motor, Ideengeber und die besten Kritiker unserer Entwicklungen sind natürlich Sie, unsere Anwender. **Wir freuen uns auf Ihr Feedback!** ■

Hotspot



Experten-System KID2000

Als Erweiterung des Percentilenmoduls bietet KID2000 eine Vielzahl an Auswertungsmöglichkeiten!

Das Experten-System KID2000 bietet Innomed choice/compact-Anwendern neben den gewohnten Percentilenfunk-

tionen folgende Features: 3 unterschiedliche Wachstumsdiagramm, besonders übersichtlicher Denver-Test, Vojta-Diagnostik, Münchener funktionelle Entwicklungsdiagnostik. Nähere Informationen zur Software KID2000 finden Sie unter www.kid2000.info oder einfach unter office@innomed.at Infos anfordern.

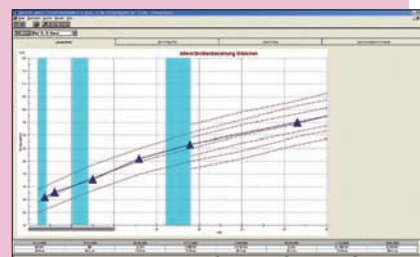

Versionshighlights 2.36 + 2.37

Neue Programmfeatures



Beschleunigt – der eCard-Schnellaufwurf

Eine der häufigsten administrativen Tätigkeiten in Ihrer Ordination ist das Stecken der eCard. Mit dem eCard-Schnellaufwurf sparen Sie pro Patient Sekunden, die sich am Tag zu einigen Minuten addieren und im Quartal eine Zeitersparnis von mehreren Stunden bedeuten kann. Das Stecken der eCard in den Kartenleser genügt, im nächsten Schritt tragen Sie bereits die gewünschte Konsultation ein. Offene Konsultationen werden ohne Ihr Zutun nachsigniert. Dort wo diese Funktion nicht sinnvoll nutzbar ist – beispielsweise wenn zwei Arbeitsplätze auf einen gemeinsamen Kartenleser zugreifen – lässt sie sich selbstverständlich auch deaktivieren.

Jederzeit im Blick – Rezeptgebühren- und Kostenanteilsbefreiung

Mit der Rezeptgebührendeckelung gewinnt die Unterscheidung zwischen Rezeptgebühren- und Kostenanteilsbefreiung an Bedeutung. Zur besseren Deklaration werden die entsprechenden Informationen – RF für Rezeptgebührenbefreiung, KF für Kostenanteilsbefreiung – im Titelfeld der patientenbezogenen Fenster angezeigt.

Jetzt tagesaktuell – der eCard-Status

Der eCard-Status wird nun tagesaktuell sowohl im Titelfeld des Karteifensers als auch in farblicher Form im Schein-Button in der Kartei dargestellt. Auch im Tagesprotokoll wird die Konsultationsinformation (Spalte KI) tagesaktuell angezeigt.

Rascher zum Ziel – PMS/Leistungsver- rechnung

Der Ablauf der PMS-Planungen im Bereich der automatischen Planung wurde um ein Vielfaches beschleunigt. Auch die Prüfroutinen beim Eintragen von Verrechnungspositionen wurden für einen rascheren Ablauf optimiert.

Komfortabler – der VU-Versand

Über die VU-Statusliste können jetzt mehrere Vorsorgeuntersuchungen gesammelt übertragen werden. Eventuelle Beanstandungen einzelner VU's werden in einem Protokoll angezeigt und können dann gezielt bearbeitet werden.

Kommunikativer – neue Geräteverbindungen

Ob 24h-Blutdruckmessgerät, Mobil-Graph, R-Scribe EKG oder Somnedics Schlafdiagnostik, Ihre Ordinations-

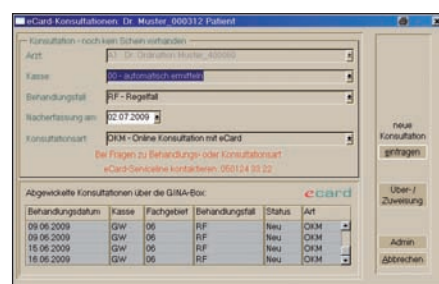

eCard-Schnellaufwurf



Rezeptgebühren- und Kostenanteilsbefreiung

software wurde wieder um zahlreiche Einbindungsmöglichkeiten erweitert.

Flexibler – die Abrechnung

Die Statistikfunktion nach Benutzern steht Ihnen jetzt auch für jedes beliebige Intervall zur Verfügung, nicht – wie bisher – nur für einen Abrechnungszeitraum. ■

Wir stellen vor



Ihr zuverlässiger Systemspezialist

Heinz Huiber



Heinz Huiber ist seit November 2007 in unserem Unternehmen tätig und hat sich zügig in sein neues Aufgabengebiet als Supportmitarbeiter eingearbeitet. Er wurde rasch nicht nur an der Hotline sondern auch bei Neuinstallationen und Kundens Schulungen eingesetzt. Bevor Herr Huiber in unserem Unternehmen anfang, war er bereits 8 Jahre im EDV-Bereich, u.a. für folgende Bereiche zuständig: Kunden-

support, Hardwareassembling, PC-Reparaturen, Netzwerkadministration, Internet und Kundensschulung. Durch diese langjährige einschlägige Erfahrung bringt Herr Huiber beste Voraussetzungen als Supportmitarbeiter mit. Seine Freizeit verbringt der begeisterte Sportler mit Badminton, Tennis oder Mountainbiking, seine musikalische Ader drückt er mit dem Gitarre- und Schlagzeugspiel aus.

Update-Lounge in den Bundesländern war ein voller Erfolg



Mehr als 500 Besucher genossen die trendigen Locations und besuchten die kostenlosen Infotage, um sich über Neuerungen rund um die Arztsoftware zu informieren.

Im April fand unser 1. Infotag am Grazer Schlossberg, einer trendigen Location mit traumhaftem Blick über die Stadt, statt. Zahlreiche Besucher genossen nach der nostalgischen Fahrt mit der Schlossbergbahn den außergewöhnlichen Rahmen, ließen sich kulinarisch verwöhnen und über Neuerungen informieren. Themen waren u.a. neue Hauptverbandsprojekte, die verpflichtende Vorsorgeuntersuchung-NEU, der LifeSensor, das Disease Management Program, die eAUM und die eUZE.

Zusätzlich boten die Informationsstände die Möglichkeit des persönlichen Gesprächs und der individuellen Einschulung und für uns die Möglichkeit, unsere KundInnen persönlich zu betreuen.

Im Mai verwöhnten wir unsere Gäste in Salzburg im Loft, im September fanden die Veranstaltungen im Casinohotel in Velden und im Lebensspuren-Museum in Wels statt.

Unsere Gäste fühlten in den außergewöhnlichen Locations mit den ausgesuchten Köstlichkeiten der Top-Winzer sichtlich wohl.

Insgesamt nutzten heuer bis jetzt bereits 800 Ärzte die kostenlosen Informationsveranstaltungen. ■



Grazer Schlossberg



Loft in Salzburg mit Blick auf die Stadt



Infotag in Salzburg

eAUM – Innomed für alle KundInnen gratis!



Das eAUM Modul ist im Rahmen des Softwarewartungsvertrages für Innomed-KundInnen kostenlos!

Die Implementierung des Moduls eAUM – elektronische Arbeitsunfähigkeitsmeldung – in Ihre Software ermöglicht Ihnen ein Erstellen von elektronischen Arbeits(un-)fähigkeitsmeldungen, eine

raschere Durchführung und direkte Übermittlung der Meldungen über die eCard Infrastruktur spart den Ordinationen Zeit. Alle elektronisch übermittelten Meldungen werden außerdem in übersichtlicher Weise dargestellt und können zusätzlich ausgewertet werden.

Die Software inkl. Softwarewartung erhalten Sie im Rahmen Ihres Wartungsvertrages kostenlos. Falls Sie das Modul eAUM noch nicht bestellt haben, schicken wir Ihnen ein Bestellformular zu. Einfach unter office@innomed.at oder unter Tel. 02236/8000 das Formular anfordern! Wir schicken Ihnen gerne ein kostenloses Versionsupdate. ■

The screenshot shows a software window titled 'AU Meldung erstellen'. It contains fields for patient information: 'Wohnadresse des Patienten', 'PLZ: 1130', 'Ort: Wien', and 'Straße: Flauchgasse 39/7'. There are also fields for 'Arbeitsunfähig ab:' (25.05.2009) and 'Arbeitsunfähig bis:' (27.05.2009). A 'Diagnose:' field contains 'arbid'. At the bottom, there are radio buttons for 'Betrübe:' (ja/nein), 'Berufsunfähigkeit:' (ja/nein/unklar), and 'Stromunfall:' (ja/nein). A 'Hilfe?' button is visible on the right side.

Arztsoftware-Infotage im Oktober in Wiener Neudorf

Die nächsten Infotage finden am 30./31. Oktober bei uns in Wiener Neudorf statt. Anmeldungen sind im Internet unter www.innomed.at/seminare möglich.

LifeSensor - Ein Gesundheitsteam für Ihre Patienten



An der Gesundheitsversorgung eines Menschen sind oft mehrere Fachleute beteiligt: Zum Beispiel der Hausarzt, verschiedene Fachärzte, Mediziner in Spitälern, Apotheker, Labors, etc. Da wäre es gut, wenn jedes Mitglied des Gesundheitsteams eines Patienten genau wüsste, was der jeweils andere diagnostiziert, therapiert oder verordnet hat. Die ELGA soll dieses Problem in Zukunft lösen.



Über 300 österreichische Ärzte haben sich heute schon für eine Alternative zur ELGA entschieden: Sie nutzen die persönliche LifeSensor Gesundheitsakte, in der Patienten ihren Ärzten ihre gesammelten Gesundheitsinformationen jederzeit zur Verfügung stellen können. Innomed-User profitieren dabei von einer direkten Verbindung zwischen ihrem System und der Gesundheitsakte: Wer seinen Patienten also eine LifeSensor Gesundheitsakte empfiehlt, hat zukünftig den Vorteil eines direkten und schnellen Zugriffs auf deren persönliche Gesundheitsgeschichte und eines besseren Informationsaustauschs mit medizinischen Fachkollegen.

Keine Kosten, Extra Einnahmen

Dabei entstehen keine zusätzlichen Kosten: Kontaktieren Sie Ihren Innomed Betreuer und lassen Sie sich ganz einfach das Zusatzmodul zum Datenaustausch mit der LifeSensor Gesundheitsakte ko-

stenlos aktivieren. Und schon können Sie direkt per Mausklick medizinische Informationen zwischen der persönlichen Gesundheitsakte Ihrer Patienten und Ihrem Innomed-System austauschen.

Nach der Freischaltung des Zusatzmoduls können Sie Ihre Patienten auf die Gesundheitsakte ansprechen. Wer Interesse hat, wird von einem LifeSensor Mitarbeiter angerufen und erhält auf Wunsch detaillierte Informationen und ein Login für seine persönliche Akte. Das kostet den Patienten in den ersten 3 Monaten nichts, er kann LifeSensor erst einmal ausgiebig testen. Entscheidet er sich dann für seine persönliche Gesundheitsakte, erhält der empfehlende Arzt für die Erstbefüllung der Akte eine Aufwandschädigung.

Erinnerung an Vorsorgetermine

Auch wenn der Patient gesund ist, wird er von seiner LifeSensor Gesundheitsakte automatisch an seine wichtigen Vorsorgetermine oder Impfungen erinnert. Weil bei den daraus resultierenden Besuchen umfangreiche medizinische Fachinformationen zur Verfügung stehen, können Sie Ihre Patienten optimal beraten und das Arzt-Patientenverhältnis vertiefen.

Höchste Sicherheit durch eCard

Die LifeSensor Gesundheitsakte ist direkt an das Gesundheits-Informations-Netzwerk (GIN) des eCard Systems angeschlossen. Das bietet eine optimale Sicherheit für die medizinischen Daten Ihrer Patienten und macht einen zusätzlichen Internetanschluss überflüssig. Auf diesem Weg können bald auch Befunde aus dem Labor direkt in die persönliche Gesundheitsakte kopiert werden und stehen so unmittelbar digital zur Verfügung.

Weitere Informationen unter www.lifesensor.at oder unter der INNOMED-Hotline 02236-8000. ■



LifeSensor®

Offenlegung gem. § 25 MedienG:

Die Zeitschrift „INNOnews“ ist eine periodisch erscheinende Kunden- und Interessenteninformation der INNOMED Gesellschaft für medizinische Softwareanwendungen GmbH, 2351 Wiener Neudorf.

Medieninhaber:
INNOMED Gesellschaft für
medizinische Software-
anwendungen GmbH
Sitz: 2351 Wiener Neudorf,
Ricoweg 22
Geschäftsführer: Gerhard Stimac
Geschäftsführer: Volker Maurer
FN 134646i LG Wr. Neustadt
ATU 39837307

Gegenstand des Unternehmens ist die Entwicklung und der Vertrieb von Ärztesoftware.

Mitarbeiter dieser Ausgabe:
Heinz Huiber
Gerhart Krampla
Volker Maurer
Sandra Rendl
Gerhard Stimac

Auflage: 9.000 Stück



INNOMED Gesellschaft

für medizinische Software-
anwendungen GmbH

Ricoweg 22, 2351 Wiener Neudorf
T: 02236 / 8000, F: 888

E: office@innomed.at
I: www.innomed.at